GORDON

Sayı: 32 — HAFTALIK GENÇLİK MECMUASI — 150 Kuruş

GULYABANİ
EKİM 2011
ÇİZGİDİYARI

PEYKTE TEHLİKE

GORDON

SENTETİK SEBZE ÜRETEN SUNİ PEYKE BİR GÖKTAŞI ÇARPAR VE KOMUTAN DR. DEY ÖLÜR. YÖNETİMİ BAYAN DEY DEVRALIR AMA PEYKTE BİRTAKIM ANORMALLİKLER BİRİBİRİNİ İZLEMEKTEDİR. GORDON VE ZARKOF YARDIMA ÇAĞIRILIR. BAŞTEKNİSYEN BU OLAYLARIN SABOTAJ OLDUĞUNU İLERİ SÜREREK YÖNETİMİ ELE ALMAK İSTEMEKTEDİR..

© Copyright Opera Mundi - K.F.S.

TAY YAYINLARI

GORDON - Haftalık Mecmua. Sahibi ve Sorumlu Yönetmeni: Sezen Yalçıner
Redaksiyon Şefi: Ay Barka, Kaligrafi ve sayfa düzeni: Ferdi Sayışman
İdare yeri: Türbe, Klodfarer Caddesi No.16 İSTANBUL Tel: 22 45 32
Türkiyede neşir hakkı TAY YAYINLARI'na aittir. Neşir Tarihi: 21/1/1974

BIRAN ÖNCE BU DÜŞMAN ÜLKESİNDEN GİTMELİ - YİZ..
YABANCILAR PEŞİMİZE DÜŞTÜLER.. BİZİ ÖLDÜRE - CEKLER..OYSA YİYECEKLERİ - Nİ İSTEYEREK ZEHİRLEME - DİK..
BİZ SADECE GIDA BİLEŞİMLE - RİNİ KENDİMİZE GÖRE AYAR - LADIK. MEĞER BU BİLEŞİM ONLAR İÇİN ZEHİRMİŞ..AMA ŞİM - Dİ HEPSİNİ DÜZELTTİK..
DİKKAT! KISA DEVRE!
ANA SİGORTA ATTI..
KARANLIKTAN FAYDALANIP HE - MEN KAÇA - LIM..
HEY! NE OLDU? IŞIK - LAR SÖNDÜ!
HEMEN YE - DEK JENERA - TÖRLERİ ÇALIŞ - TIRIN..
YABANCI YARATIK - LAR YİNE FAALİYET HALİNDE OLMALI - LAR..
ŞU GÖKTAŞINA BİR GÖZ ATALIM..
HEY! GÖKTAŞI YOK OLMUŞ..OYSA ŞU KÖ - ŞEDEYDİ!
UZAYA ÇIKMADIK - LARINA GÖRE PEYKİN İÇİNDE OLMALI - LAR..
ÇİZGİDİYARI

İŞTE YABANCILARIN ANA KONTROL MERKE_ Zİ.. ARADIĞIMIZ YER BURASI..
EVET.. BÜTÜN KAB_ LOLAR BURADAN ÇIKIYOR..

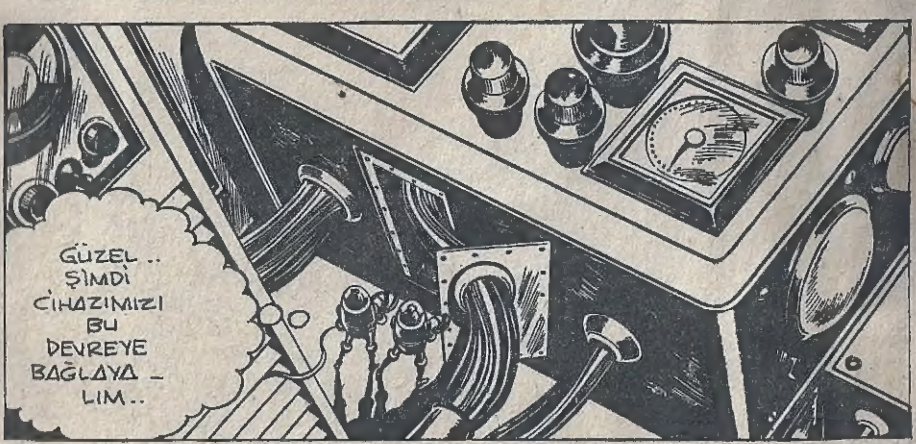
GÜZEL.. ŞİMDİ CİHAZIMIZI BU DEVREYE BAĞLAYA_ LIM..

HAZIR MISIN ? TAMAM, ŞALTERİ İNDİR..

GEMİMİZE ENERJİ DEPO EDİP, ATOM VE ELEKTRİK BATARYALA_ RIMIZI DOLDURALIM..

GÖKTAŞINI, AÇTIKLARI BİR DELİKTEN ÇIKARMIŞ VE SONRA AYNI DELİĞİ ONARMIŞLAR..
DEMEK PEYKTE İSTEDİKLERİ GİBİ DOLAŞMIŞLAR.. HEMEN ONLARI TEMİZLEYELİM.
ÖNCE ONLARLA DOSTÇA KONUŞMAYA ÇALIŞALIM ŞEYN..
DOSTÇA MI? ÇILDIRDIN MI SEN? PEYKİMİZİ İSTİLÂ ETTİLER, CİNAYET İŞLEDİLER, SABOTAJ YAPTILAR..
BU SIRADA PEYKİN BAŞKA BİR BÖLÜMÜNDE..
DEV ADAMLAR ANA JENERATÖRÜ TAMİR EDİP BİZİ YAKALAMADAN KAÇMALIYIZ. ELİNİZİ ÇABUK TUTUN!
TAMAM.. YETERİNCE ENERJİ VE GIDA ALDIK.. ÇABUK KAÇALIM!

HAY ALLAH.. CANAVARLARI YINE ELİMİZDEN KAÇIRDIK.!
ÜZÜLME ŞEYN.. HİÇ OLMAZSA GÖKTAŞININ BİR UZAY GEMİSİ OLDUĞUNU ANLADIK.. HEM ONLAR CANAVAR DEĞİL KÜÇÜK YARATIKLAR..
ÖYLE OLDUKLARINI NEREDEN BİLİYORSUN ?.
ESRARRENGİZ OLAYLARIN GÖKTAŞIYLA BİR İLGİSİ OLDUĞUNU DÜŞÜNEREK BURAYA BIR ENFRARUJ KAMERASI YERLEŞTİRMİŞTİK..
BÖYLECE KARANLIKTA FİLİMLERİNİ ALMIŞ OLDUK..
BU KAMERA FİLMLERİ BANYOLAYIP HAZIRLAR.. ŞİMDİ BAKALIM NELER GÖRECEĞİZ?!
NE DERSİN ŞEYN? BU DELİL SANA YETER Mİ ?
MİNİK BİRER İNSAN BUNLAR.!

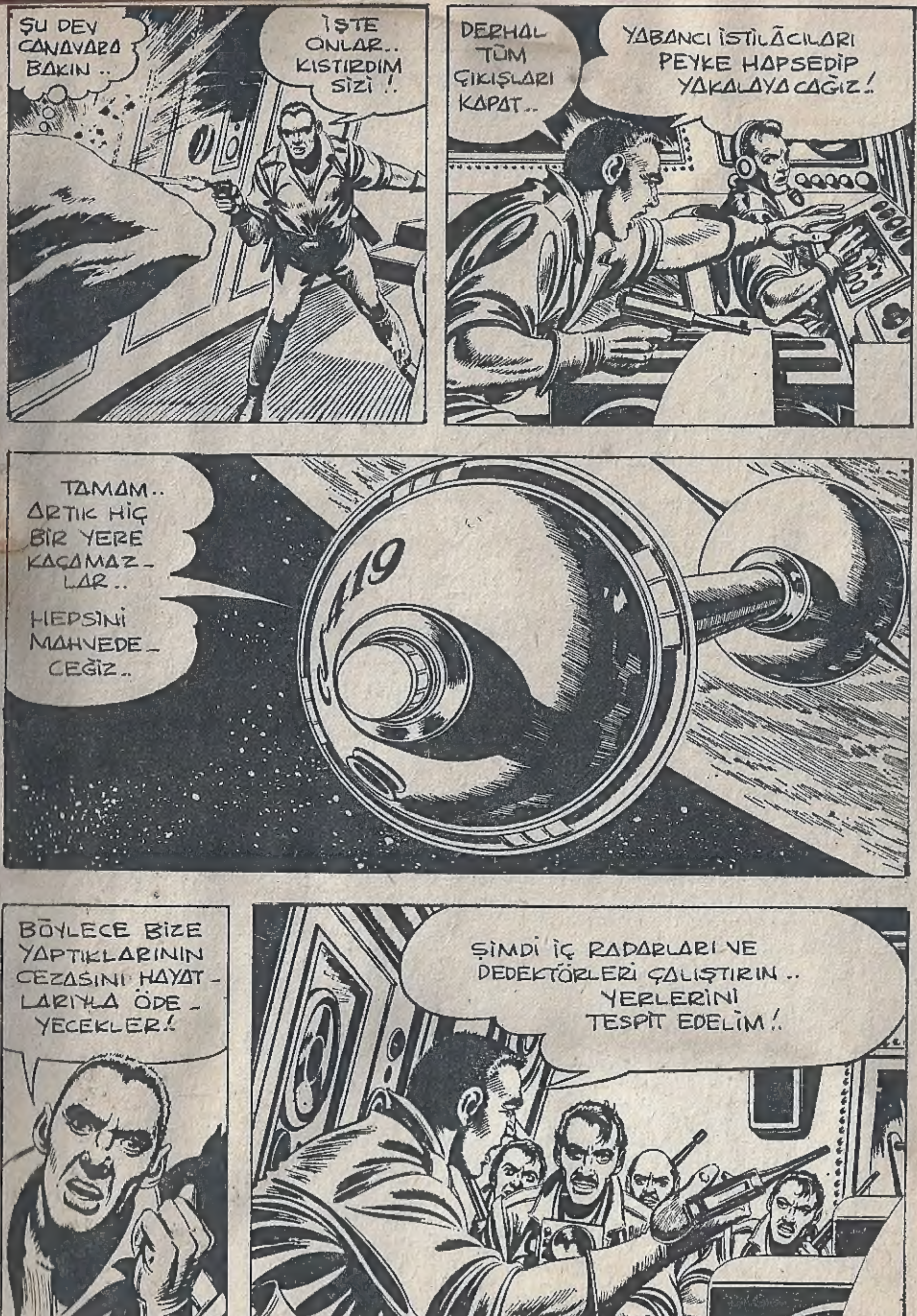
ŞU DEV CANAVARA BAKIN ..
İŞTE ONLAR.. KISTIRDIM SİZİ !.
DERHAL TÜM ÇIKIŞLARI KAPAT..
YABANCI İSTİLÂCILARI PEYKE HAPSEDİP YAKALAYACAĞIZ!.
TAMAM.. ARTIK HİÇ BİR YERE KAÇAMAZ-LAR.. HEPSİNİ MAHVEDE-CEĞİZ..
BÖYLECE BİZE YAPTIKLARININ CEZASINI HAYAT-LARIYLA ÖDE-YECEKLER!
ŞİMDİ İÇ RADARLARI VE DEDEKTÖRLERİ ÇALIŞTIRIN.. YERLERİNİ TESPİT EDELİM!.

HAZIRLIKLAR TAMAM KAPTAN..!
O HALDE YOLA ÇIKA-BİLİRİZ..
BU İŞİ BANA BIRAK DEDİM GORDON.. SİZ BAŞINDAN BERİ İŞİ BERBAT ETTİNİZ!.
HAYIR SEYN.. ONLARI ŞİDDET KULLANMADAN ELE GEÇİR-MELİYİZ..
SEBZELERİ ZEHİRLE-MELERİNİN KÖTÜLÜK NEDENİYLE YAPILDIĞI-NA İNANMIYORUM BEN..
SENİN TAHMİNLE-RİNDEN BIKTIM.. ÇEKİL YOLUMDAN YOKSA VURURUM..
KUSURA BAKMA AH-BAP, MECBURUM BUNA!
BU YAPTIĞINA PİŞMAN OLACAKSIN GORDON.. AL BAKALIM..YABAN-CILARA YARDIM EDİYORSUN..
82
BU SIRADA GÖKTAŞI ŞEYN'İN BULUNDUĞU KORİDORDAN HIZLA GEÇTİ...

BU SİLÂHLAR ETKİ ETMİ-YOR!.
AĞIR SİLÂHLAR GETİRİP ONLARI İMHA EDELİM!.
OLAYLAR KARŞISIN-DA GORDON'UN BARIŞ ÇAĞRISINA İNANMAYAN YABANCILAR BİRDEN SALDIRIYA GEÇTİ..
HEY, KAÇIN! ÜZERİMİZE GELİYOR!.
KAÇIN.! ÇABUK KAÇIN.!

BU ADAM ÇILDIRMIŞ ... HEMEN ELEK- ... TELEPATİ VE KONUŞMA CİHA- ... TIRALIM
NE YAPMAK İSTİYORSUN GORDON?
YABANCILARLA TEMASA GEÇİP KONUŞMAK İSTİYO-RUM
BU SIRA-DA YABAN-CI UZAY GEMİ-SİNDE.
KAPTAN - DEV YA-BANCILAR TELEPATİ YOLUYLA BİZİMLE TEMAS KURDULAR.. BARIŞ ÇAĞRISINDA BULUNUYORLAR
ONLARA NASIL İNANA-BİLİRİZ? BİZE ATEŞ ETMEYE BAŞLADI-LAR BİLE
ELİNİZDEN KAÇIRMAYIN ÇOCUKLAR - GEMİNİ İNFİLÂK ETTİRELİM!

ONLARI ÇELİK KAPI PERDELERİ ARASINA KISTIRDIK ŞEYN..
...IBÖLMESİ-4
AMA NÖBETÇİ YANILMIŞTI. GÖKTAŞI BİRDEN ÇIKIŞ KAPISININ EN DIŞ KANADINI DELİP SON SÜRATLE UZAYA FIRLADI..
CJ-419
DOĞRUSUNU İSTERSEN BUNA MEMNUN OLDUM..
BEN DE..
BAŞARDILAR GORDON.. KAÇMAYI BAŞARDILAR.
GÖKTAŞI ŞEKLİNDEKİ UZAY GEMİSİNİN AÇTIĞI YARAYI HEMEN TAMİR ETMEYE KOYULDULAR..
ONLARLA DOSTÇA TEMAS ETMELİYDİK ŞEYN..GELDİKLERİ DÜNYA HAKKINDA PEK ÇOK ŞEY ÖĞRENEBİLİRDİK. KÖTÜ BİR NİYETLERİ YOKTU..
AMA DAVRANIŞLARI UYGARLIKLARIYLA PARALEL DEĞİLDİ!

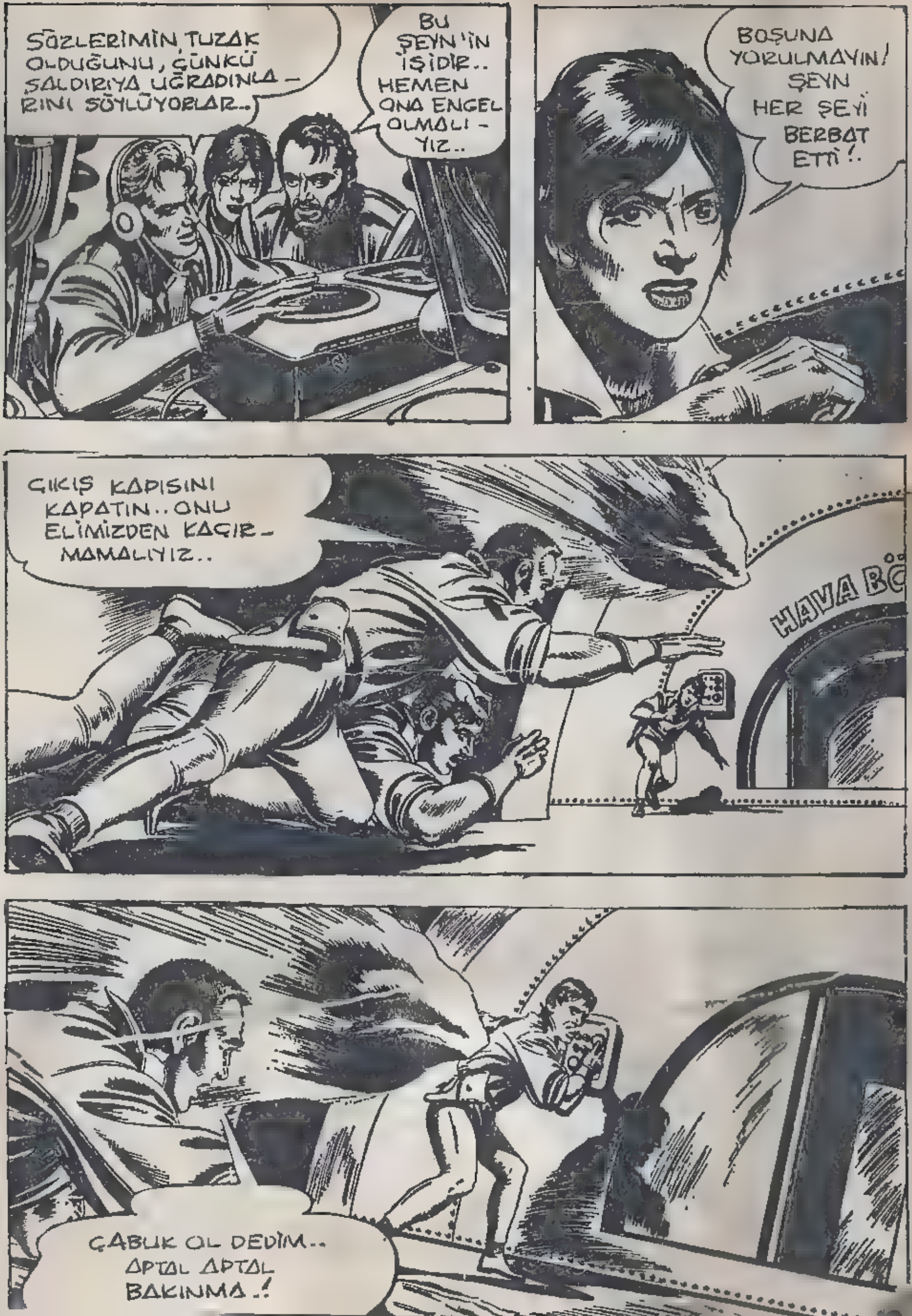

SÖZLERİMİN TUZAK OLDUĞUNU, ÇÜNKÜ SALDIRIYA UĞRADINLA-RINI SÖYLÜYORLAR..
BU ŞEYN'İN İŞİDİR.. HEMEN ONA ENGEL OLMALI-YIZ..
BOŞUNA YORULMAYIN! ŞEYN HER ŞEYİ BERBAT ETTİ!..
ÇIKIŞ KAPISINI KAPATIN.. ONU ELİMİZDEN KAÇIR-MAMALIYIZ..
ÇABUK OL DEDİM.. APTAL APTAL BAKINMA.!

KAHRAMAN VİKİNG
YENİ MACERA
GRÖNLANDIN ISSIZ BUZ ÇÖLLERİNDEKİ JEOFİZİK ARAŞTIRMA KAMPINA BİR UÇAK İNMEK ÜZEREYDİ..
İŞTE, KAMP YERİ ORADA.
JEO-3
BRRR... HAVA NE KADAR DA SOĞUK.!
YERKÜRENİN MANYETİK KUTUPLARI EKVATORDA OLSAYDI NE OLURDU SANKİ.? HİÇ OLMAZSA ÜŞÜMEKTEN KURTULURDUK..
EVET AMA NE YAPALIM Kİ DEĞİL.. YERKÜRENİN MANYETİK VE GRAVİTE ALANINI İNCELEMEK İÇİN EN ELVERİŞLİ YER BURASI..
JEO-3
AYRICA ŞU GÖRDÜĞÜNÜZ DAĞ DÜNYANIN, EN ÜNLÜ TARİHİ BUZULUDUR. ADI HAMSTRUNG.. ÇOK YAVAŞ HAREKET EDER..
YAVAŞ VEYA HIZLI HAREKET ETMESİ NEYİ DEĞİŞTİRİR?
SAÇMALAMA.. BU BUZUL BİN YIL ÖNCE VİKİNGLERİN ANAYURDUNDAYDI.. YAVAŞ YAVAŞ BURAYA KADAR GELDİ.. ETÜT ETMEĞE DEĞER.!
GEOPHYSIC YEAR-3

TAMİRAT SIRASINDA GORDON KÜÇÜK UZAY ADAMLARININ HATA VE PİŞMANLIKLARININ TÜMÜNÜ ANLAMIŞTI..
HAYIR ŞEYN.. ONLAR, YAPTIKLARININ BİR HATA OLDUĞUNU FARKEDER ETMEZ, BÜTÜN ARIZALARI GİDERMİŞLER..
HATTA GİTMEDEN ÖNCE ELEKTRONİK BANTLARI YENİDEN DÜZENLEMİŞLER..
YİNE DE ONLARI ELİMDEN KAÇIRDIĞIMA PİŞMANIM.. ARKADAŞIMIZIN İNTİKAMINI ALMALIYDIK..
YAPILACAK BUNCA İŞ VARKEN HÂLÂ İNTİKAM DÜŞÜNÜYORSUN, ŞEYN..
DERHAL MERKEZE BİR RAPOR YAZALIM.
ŞEYN'İN SİNİRLERİ FAZLA GERGİN.. BİR BAKIMA HAKLI.. BİR SÜRE İÇİN ONU MERKEZE ALSINLAR.. VE PEYKİN YÖNETİMİNE DE MARA ATANSIN!
BU MACERANIN SONU
ÇİZGİDİYARI

GERİ ÇEKİLİN.. BİR BUZ DİLİMİ ÇATLADI, DEVRİLİYOR.
HEY.. KOSKOCA BİR VİKİNG FOSİLİ!
TAM FOSİL SAYILMAZ.. BUZUN İÇİNDE DONMUŞ..
NE ŞANSLIYMIŞIZ..HEMEN ÇIKARALIM ONU..
HAYIR ONU BUZ TABAKASI İÇİNDE, OLDUĞU GİBİ ALALIM. VÜCUDU HAVAYLA TEMAS ETMESİN.
GODHAVN KUTUP HASTANESİNDE İNSANLARI ÖLDÜRMEDEN DONDURUP SONRA TEKRAR CANLANDIRABİLİYORLAR..
HAYAL KURUYORSUNUZ PROFESÖR..
EĞER BU VİKİNG DE TABİÎ OLARAK DONMUŞSA ONU YENİDEN CANLANDIRMA İHTİMALİ VAR DEMEKTİR..
DAHA SONRA GODHAVN HASTANESİNDE..
NASIL DOKTOR? ONU CANLANDIRABİLECEK MİSİNİZ?
İÇERİ GELİR MİSİNİZ PROFESÖR MOSER?
OKSİJEN SİGARA İÇİLMEZ
KALP ATIŞLARI HAFİFTEN BAŞLADI. SOLUK ALIŞLARI GELİŞİYOR.. SANIRIM DİRİLECEK..
İŞTE GÖZ KAPAKLARI KIMILDIYOR..

YANİ YERYÜZÜNÜN TARİHİYLE İLGİLİ ZENGİN BİR BİLGİ ANAHTARIDIR.!
HEY PROFESÖR DİKKAT EDİN.!
ŞUNA BAKIN.. PROFESÖR HAKLIYMIŞ.. BİR VİKİNG MİĞFERİ..
BİR DE VİKİNG BALTASI.. YARDIM EDİN ŞUNU ÇIKARAYIM..
AMA BALTAYI BİR EL TUTMAKTAYDI..
AMAN ALLAHIM... BALTAYI ÇEKEYİM. DERKEN İÇİNDEN BİR DE EL ÇIKTI..
SAKIN KAR ADAMI OLMASIN ?!

DEMEK VİKİNG DİLİNDE "VATN" SU DEMEKMİŞ.. BAKSANIZA NASIL SUSAMIŞ..
BAŞLIĞINI TANIDI.. TAM BİR Vİ-KİNG..!
EVET AMA TEHLİKELİ BİR YARATIK DEĞİL Mİ PROFESÖR?
NEDEN ? BİZİM DOST OLDUĞUMUZU BİLİYOR.. AL BAŞLIĞINI VİKİNG !.
GÖRDÜNÜZ MÜ ? ŞİMDİ DE BALTASINI İSTİYOR.. ANCAK O ZAMAN BU YABANCI YERDE KENDİNİ EMNİYETTE HİSSEDECEK..
ODIN!

VATN!
BİN YILLIK DEV VİKİNG BİRDEN HAYKIRARAK DOĞRULDU..
VATN
İNANILIR GİBİ DEGİL.!
DOĞRUSU DİRİLECEĞİNİ PEK TAHMİN ETMİYOR_ PUM!.
VATN!
VAHŞİ BİR YA- RATIK, BU!.

ÇABUK AMBULANSA ATLAYIN..
BU DA NE? GARİP BİRİ AMBULANSI KOVALIYOR.. YOLUMDAN ÇEKİLMEZSE ÇARPACAĞIM ONA..
??!
GORDON'UN UÇAĞI İYİCE ALÇALMIŞ DURUMDAYDI..
SERSEM HERİF.. NE BEKLİYOR HÂLÂ?

BALTASINI VERMEK-LE HATA ETTİNİZ GALİBA!.
YABANCI OLDUĞUMUZU ANLAYIP KORKTU.. KENDİNİ SAVUNUYOR!.
DOST OLDUĞUMUZU ONA ANLATALIM.. HEY, YÜCE TOR'UN BÜYÜK OĞLU.. BİZ.. FAKAT... SALDIRIYOR. KAÇIN!.
ODIN!
ÇABUK KAÇIN!
TANRIM!
İMDAAAT.. BURADA BİR DEV VAR!.

DEYJA!
AYAĞA KALKTI ÜSTÜME DOĞRU GELİYOR.. ŞAKASI YOK BUNUN.!
ŞURAYA BAKIN ÖNCE UÇAĞIN KANADINI KESTİ, ŞİMDİ DE PİLOTA SALDIRI-YOR..
HEMEN YARDIMA KOŞA-LIM.!
HEY.! FAKAT BU GORDON.!
VİKİNG ÖLDÜRE-CEK ONU.!
DEYJA!
ÇABUK KAÇ GOR-DON.. BU ADAM GERÇEK BİR VİKİNG.. YAKALARSA ÖLDÜRÜR SENİ..

ÇOK GEÇ... UÇAĞIN KANATLARI BIRAZDAN ONU BİÇECEK..
DEYJA
PİS SARHOŞ SENİ.. BAK UÇAĞA NE YAPTIN!.
İYİ Kİ İÇİNDE YOLCU YOKTU.. BENİMLE MERKEZE KADAR GELECEKSİN!.
DEYJA!
HEY!
BU ADAM ÇILDIRMIŞ OLACAK.!
ONU ŞİMDİ USLANDIRIRIM BEN!.

VIKING BU... YAKALAYIN ONU..
BALTASINI ELİNDEN ALIRSAM ZARAR VEREMEZ!
ÇABUK BAĞLAYIN, DAHA FAZLA TUTAMA-YACA-ĞIM..
OH.. NİHAYET OLDU- BU GÜRÜL-TÜ NE?..
KAPI KENDİLİĞİN-DEN KAPANDI VE GEMİ HAREKET ETTİ!.

ACELE ET. HEMEN GEMİYE GİR..
SENİ BIRAKACAK VAKTİMİZ YOK GORDUL. PROGRAMA GÖRE HEMEN HAREKET ETMELİYİZ. KORKARIM BU YOLCULUKTA BİZİM-LE BERABER OLACAKSIN.
DEYJA!
KONTROL KULESİNDEN İZİN ÇIKTI, ROKETLE-Rİ ATEŞLEYİN..
GEMİ SALLANI-YOR KAPTAN. BİR ANORMALLİK VAR.
HER ŞEYİ YENİDEN KONTROL EDİN!
HER ŞEY SAĞLAM EFEN-DİM SARSINTI-NIN NEDENİ DIŞARIDA OLMALI.

NEDEN EVA ?
ÇOK BASİT GORDON !
ORAYA YERLEŞENLERİN ÇOĞU İSKANDİNAV IRKINDANDIR.. BU VİKİNGLE BEN DE AYNI SOYDANIM..
AMA ZAMAN ÇOK DEĞİŞTİ EVA..
BİZ DOSTLARIMIZI BALTAYLA KARŞILAMIYORUZ ARTIK..
GÜZEL VİKİNG KADINI --- BU SÜRÜNGENLERİN ARASINDA NE İŞİN VAR?.
BAK GORDON..! VİKİNG BENİ SEVDİ. KENDİNDEN SAYMAĞA BAŞLADI..
SÖYLE GÜZEL KIZ.. BU CÜCELERİN KANI SANA NASIL BULAŞTI ?
KENDİ SOYUMDAN BİR KIZLA KARŞILAŞMAM BÜYÜK ŞANS..
BENİM HALKIM ÇOK ROMANTİKTİR GORDON..GALİBA ESKİ ŞANLI GÜNLERİNİ HATIRLADI..
NE DİYOR EVA ..?
HER ERKEK GİBİ KUR YAPMAĞA ÇALIŞIYOR..
DİKKAT.. K-29'A YAKLAŞIYORUZ.. BİRAZDAN GEMİ KARAYA İNECEK..

VİKİNG İÇERİ GİR- DİĞİNDE ROKET- LERİ ATEŞLE- MİŞTİK..
İŞTE KALK- TIK!
DEMEK, CAN- LI ZAFER ŞİL- DİMİZ DE Bİ- ZİMLE BİRLİKTE K-29 KOLONİ- SİNE GELİYOR..
SEN DİL BİLGİNİSİN EVA.. DEVİN SÖZLE- RİNİ ANLIYOR MUSUN?.
EVET.. İZLANDA LİSA- NINA BENZİYOR. BİRAZ ANLIYORUM.
ADININ RAGNOR OLDUĞU- NU VE KUVVETİNİ YENİDEN TOPLAYINCA İPLERİ KOPARTIP BURADAKİ DÜŞMAN SAVAŞÇILARI ÖLDÜRECEĞİNİ SÖYLÜYOR!.
ŞU İŞE BAK.. VİKİNG BİN YIL SON- RA CANLANIP BİR UZAY KOLONİSİNE GİDİYOR..
VİKİNG ORA- DA YABANCILIK ÇEKMEYECEK GORDON..

SMORRE
BORJA.. NE KADAR ACIKMIŞIM!.
NE OLUYOR BURADA?.
GEMİDE GERÇEK BİR VİKİNG VARDI.. KAÇTI.. DİKKATLİ OLUN.. TEHLİKELİ VE SAVAŞÇI BİR YARATIKTIR..
POLICE
ÇOK DA GÜÇLÜDÜR. YÜK GEMİSİNİN UZAY KAPISINI BİR OMUZDA AÇTI..
BU ÇAĞDA VİKİNGİN İŞİ NE? BİR UZAY DELİSİ OLMALI MUTLAKA!.
HAYDİ ÇOCUKLAR! ONU KAÇIRMADAN YAKALAYALIM.. SİLÂHLARINIZI HAZIR TUTUN! GÖRÜR GÖRMEZ VURURSUNUZ..

BASKI ÇETİN OFSET 27 32 87
Neşir Tarihi 21/1/1974

TESADÜFE BAK.. VİKİNG MÜZESİNE GELDİ.. ATEŞ ETME!. DENİZE AÇILINCA ONU AĞLARLA YAKALARIZ..
POLICE
İŞTE BENİM TEKNEM!.
ATALARIMIN TAM BİR ÖRNEĞİ GORDON. DENİZ ONUN HERŞEYİ.
ÖYLE AMA KENDİ SONUNU KENDİ ÇİZİYOR EVA..
VİKİNG İŞİ AZITTI KOMİSERİM. TEKNEYİ PARÇALIYACAK!.
SAKIN ATEŞ ETMEYİN. BİRAZ DAHA BEKLEYELİM..

BİR DAKİKA KOMİSER..! BU ADAM DELİ FALAN DEĞİL! DÜNYA'DA BULUNAN DONMUŞ BİR VİKİNGDİR.. HASTANEDE CANLANDIRILDIKTAN SONRA KAÇMIŞ..!
KUSURA BAKMA GORDON.. KİM OLURSA OLSUN ATEŞ ETMEK ZORUNDAYIZ..!
POLICE
AMA ONU ÖLDÜRMEĞE HAKKINIZ YOK.. ÇEVRE KENDİSİNE YABANCI GELİYOR, BİZİ DE DÜŞMAN SANIYOR..
ÖZÜR DİLERİM BAYAN EVA.. DAHA FAZLA ZARAR VERMEDEN ONU ÖLDÜRMEMİZ GEREKİYOR..
ŞİMDİ NE YAPIYORUZ KOMİSERİM?
KARARIM KESİNDİR.. YÜRÜYÜN!
OH.. HAYIR!
İŞTE GİDİYOR. ORASI ÇIKMAZ BİR SOKAK.. KÖŞEYE KISTIRIP VURALIM.
PD

HA! HA! GÜZEL KÜÇÜK VİKİNG KIZINI YABANCILARDAN KURTARDIM..
BEN RAGNOR, ONU ELİMDEN ALMAK İSTEYEN HERKESİ ÖLDÜRECEĞİM!.
EH.. İŞE ÖNCE BENDEN BAŞLAMAK ZORUNDASIN, RAGNOR..
BİR CÜCE.. SEN NEREDEN ÇIKTIN?. KIZI ALMAĞA MI GELDİN?.
EVA.. KENARA ÇEKİL!.

NASIL OLSA BU DENİZDEN SAĞ ÇIKAMAZ!
EH.. GÖRECEĞİZ..
SİSLİ BOĞAZI GEÇEBİLSE DAHİ, İLERİDEKİ BATAKLIK CANAVARI ONU BİRKAÇ LOKMADA YUTAR..
VİKİNG SİSLER ARASINA GİRDİKTEN SONRA YELKENLİYİ DEMİRLEMİŞ VE DENİZE ATLAYARAK BİR TIMSAH KADAR SESSİZ RIHTIMA GELMİŞTİ.. ÇEVİK BİR HAREKETLE BİR SANDALA ATLAMIŞ VE EN GERİDEKİ EVA'YI YAKALAMIŞTI..
MMM!..
DİKKAT!.
KIZI KAÇIRIYOR!.
SAKIN ATEŞ ETMEYİN.. EVA'YI VURABİLİRSİNİZ..

yılın mecmuası KIZILMASKE'nin yeni hediyesi

FUTBOL YILDIZLARIMIZIN

- NEFİS BASKILI
- BÜYÜK BOY
- RENKLİ FOTOĞRAFLARI

Her Hafta KIZILMASKE Mecmuasında

DEVAMI GELECEK SAYIDA

ŞEBNEM serisinden ... plar:

1-ŞEBNEM defile yapıyor
2-ŞEBNEM canlı bebekler
3-ŞEBNEM küçük gelin
4-ŞEBNEM masallar aleminde
5-ŞEBNEM köylü güzeli
6-ŞEBNEM maskeli baloda
7-ŞEBNEM küçük anne
8-ŞEBNEM pamuk prenses
9-ŞEBNEM çiftlikde
10-ŞEBNEM sarayda
11-ŞEBNEM bahar geldi
12-ŞEBNEM dünyayı geziyor
13-ŞEBNEM çiçek kız

HEDİYELERİN EN GÜZELİ ...

BÜTÜN BAYİLERDE